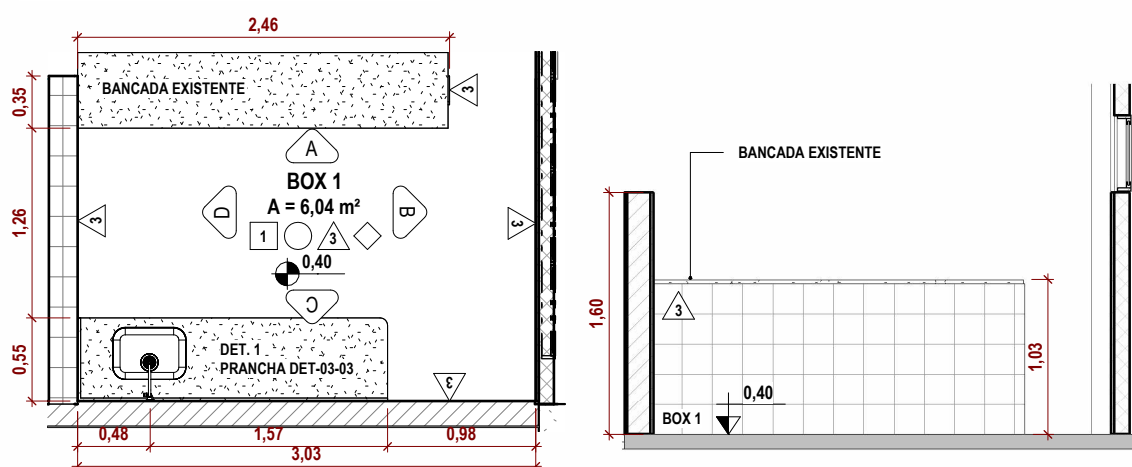
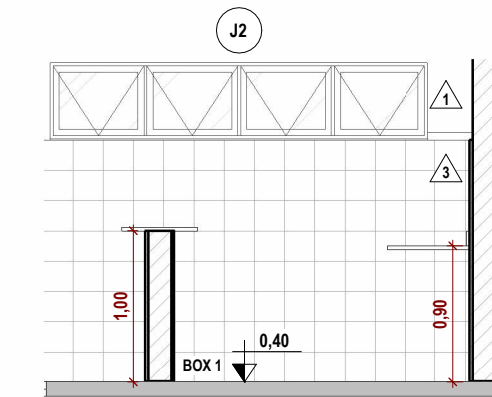
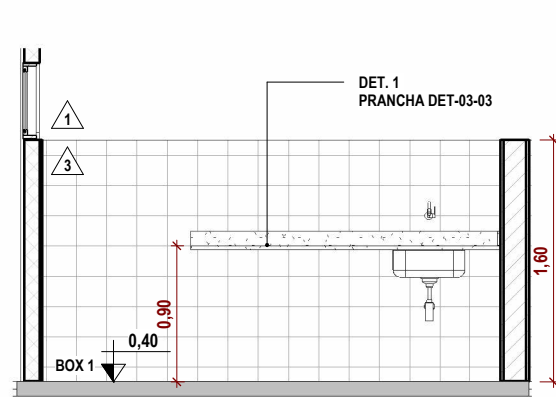
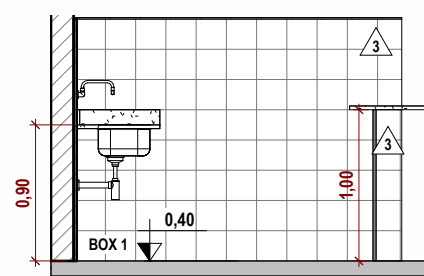
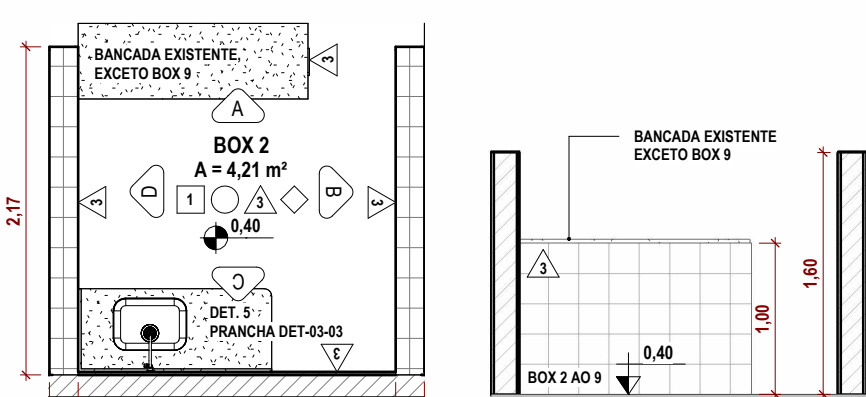
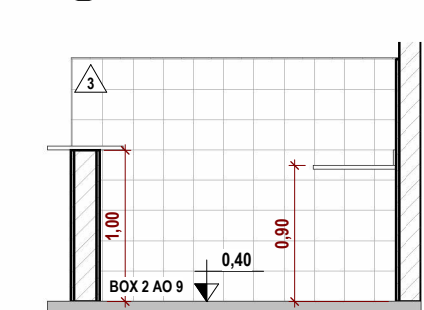
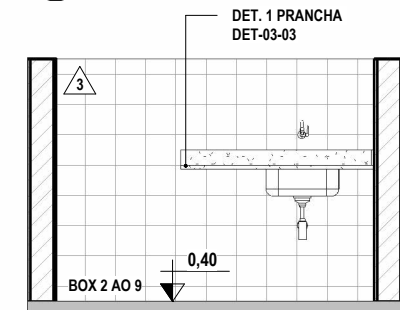

DET. ÁREAS MOLHADAS - BOX 1

1 PB - BOX 1
ESC. 1: 502 BOX 1 - ELEV. A
ESC. 1: 503 BOX 1 - ELEV. B
ESC. 1: 504 BOX 1 - ELEV. C
ESC. 1: 505 BOX 1 - ELEV. D
ESC. 1: 50

DET. ÁREAS MOLHADAS - BOX 2 AO 9

6 PB - BOX 2 AO 9
ESC. 1: 507 BOX 2 AO 9 - ELEV. A
ESC. 1: 508 BOX 2 AO 9 - ELEV. B
ESC. 1: 509 BOX 2 AO 9 - ELEV. C
ESC. 1: 5010 BOX 2 AO 9 - ELEV. D
ESC. 1: 50

DET. ÁREAS MOLHADAS - BOX 10

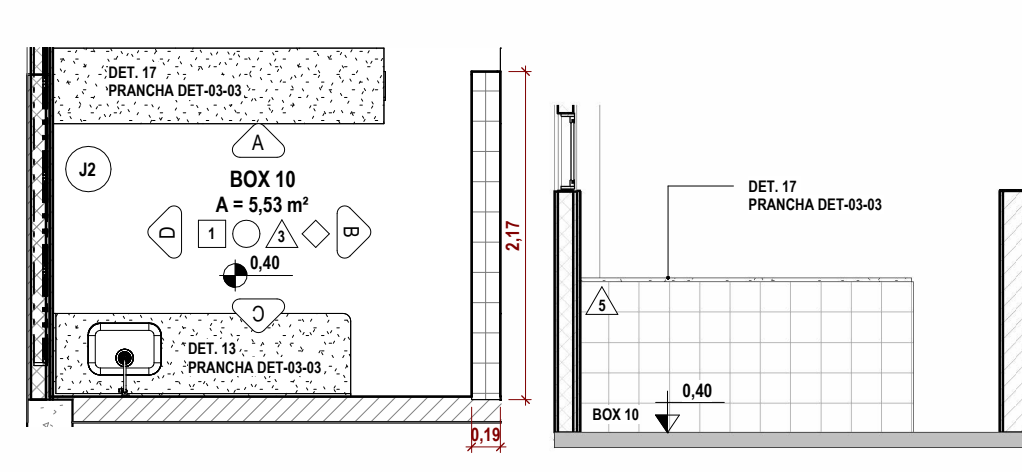
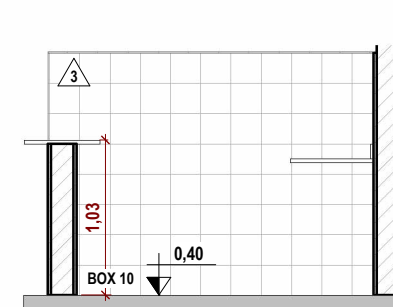
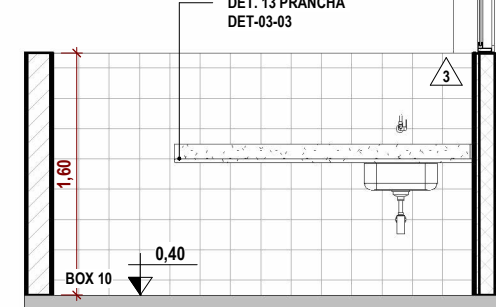
11 PB - BOX 10
ESC. 1: 5012 BOX 10 - ELEV. A
ESC. 1: 5013 BOX 10 - ELEV. B
ESC. 1: 5014 BOX 10 - ELEV. C
ESC. 1: 50

DET. ÁREAS MOLHADAS - SANITÁRIO ACESSÍVEL/FEMININO

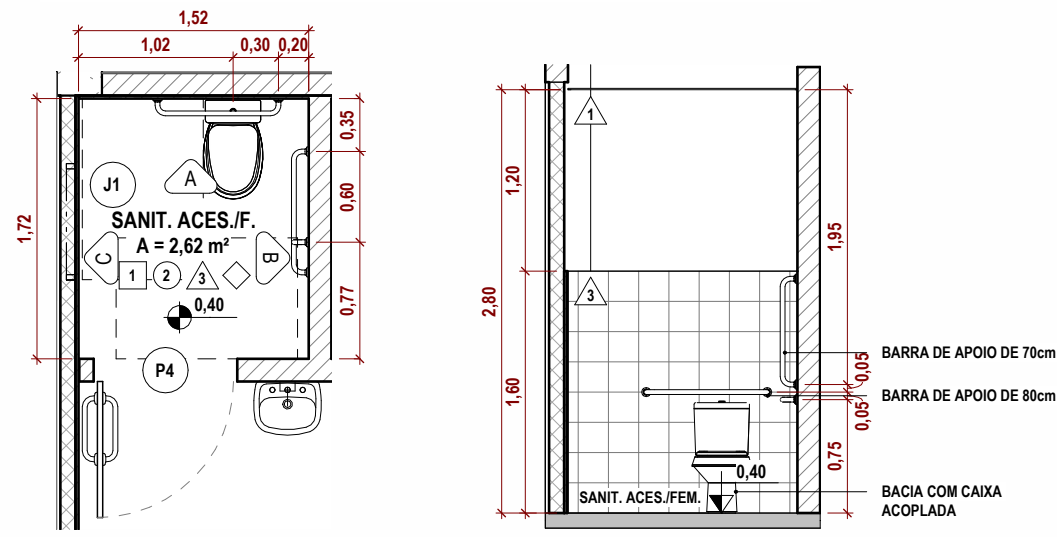
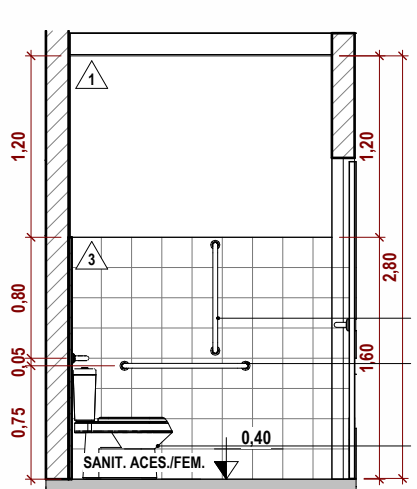
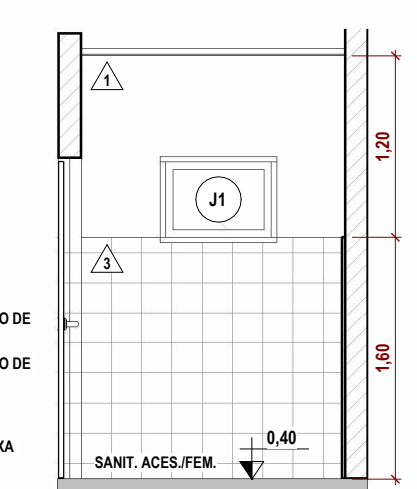
15 PB - SAN. ACES./FEM.
ESC. 1: 5016 SAN. ACES./FEM. - ELEV. A
ESC. 1: 5017 SAN. ACES./FEM. - ELEV. B
ESC. 1: 5018 SAN. ACES./FEM. - ELEV. C
ESC. 1: 50

DET. ÁREAS MOLHADAS - SANITÁRIO MASCULINO

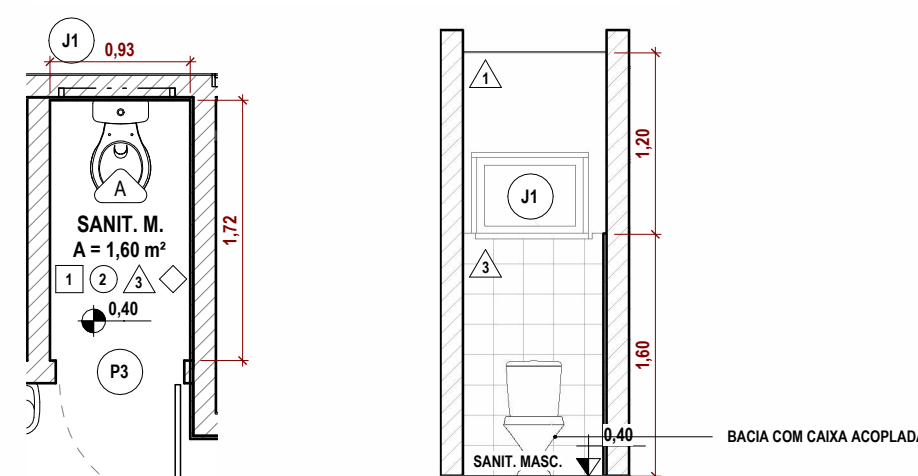
19 PB - SAN. MASC.
ESC. 1: 5020 SAN. MASC. - ELEV. A
ESC. 1: 50

DET. ÁREAS MOLHADAS - LAVATÓRIO

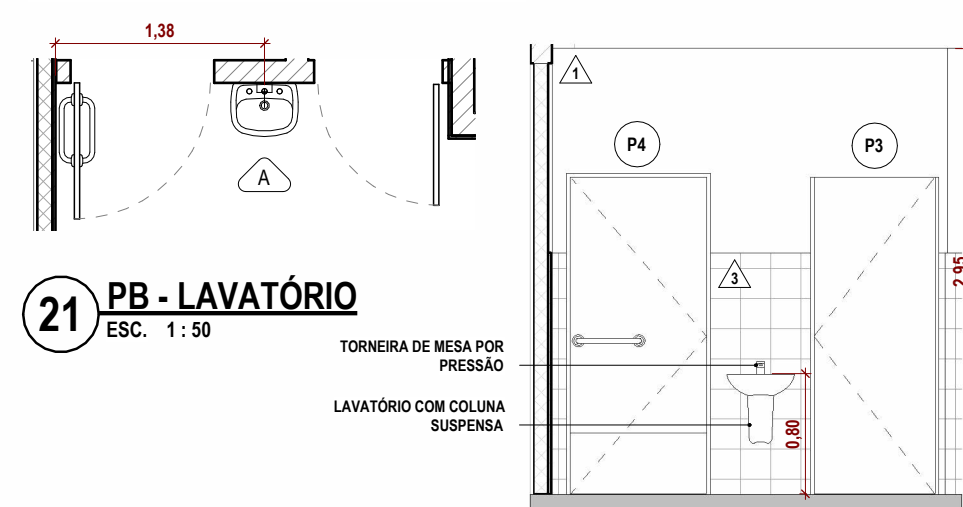
21 PB - LAVATÓRIO
ESC. 1: 5022 LAVATÓRIO - ELEV. A
ESC. 1: 50

DET. BOXES - BOX 11

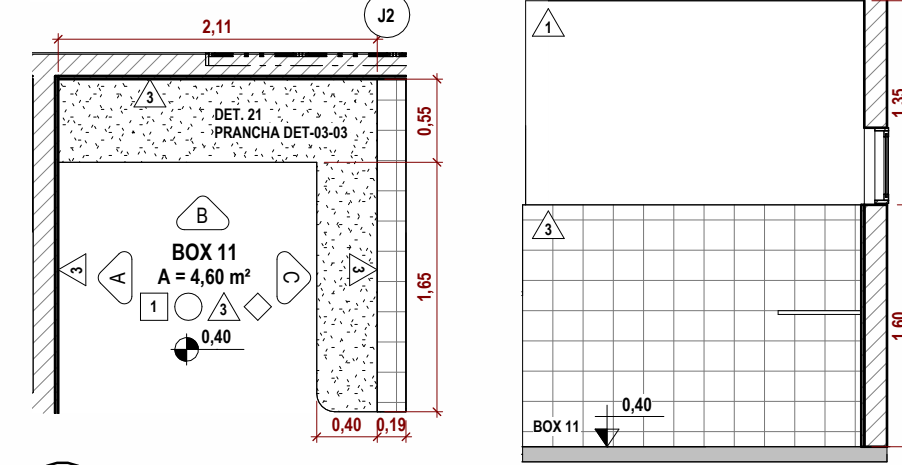
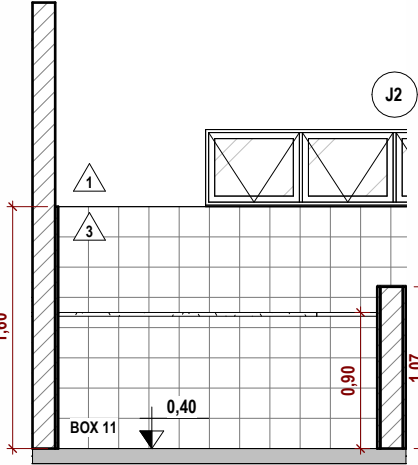
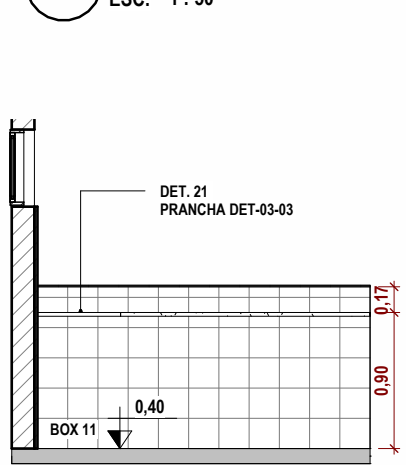
23 PB - BOX 11
ESC. 1: 5024 BOX 11 - ELEV. A
ESC. 1: 5025 BOX 11 - ELEV. B
ESC. 1: 5026 BOX 11 - ELEV. C
ESC. 1: 50

DET. BOXES - BOX 12

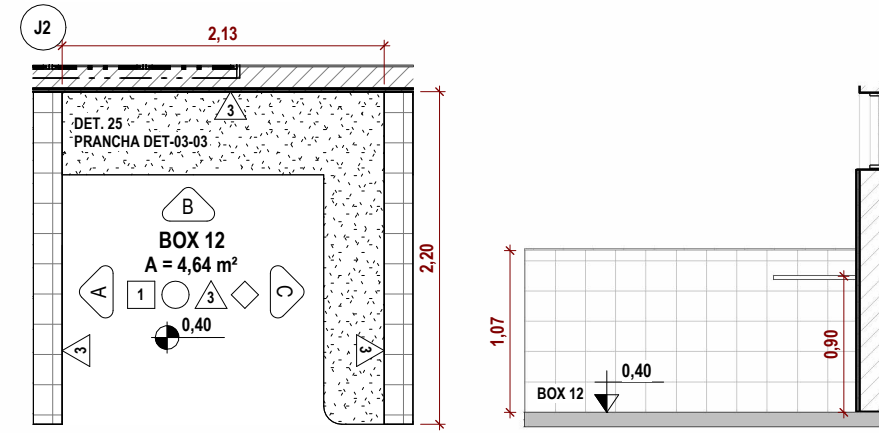
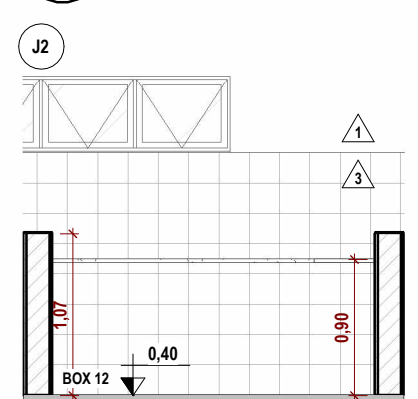
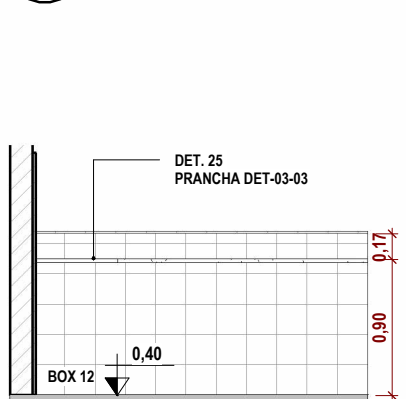
27 PB - BOX 12
ESC. 1: 5028 BOX 12 - ELEV. A
ESC. 1: 5029 BOX 12 - ELEV. B
ESC. 1: 5030 BOX 12 - ELEV. C
ESC. 1: 50

DET. BOXES - BOX 13

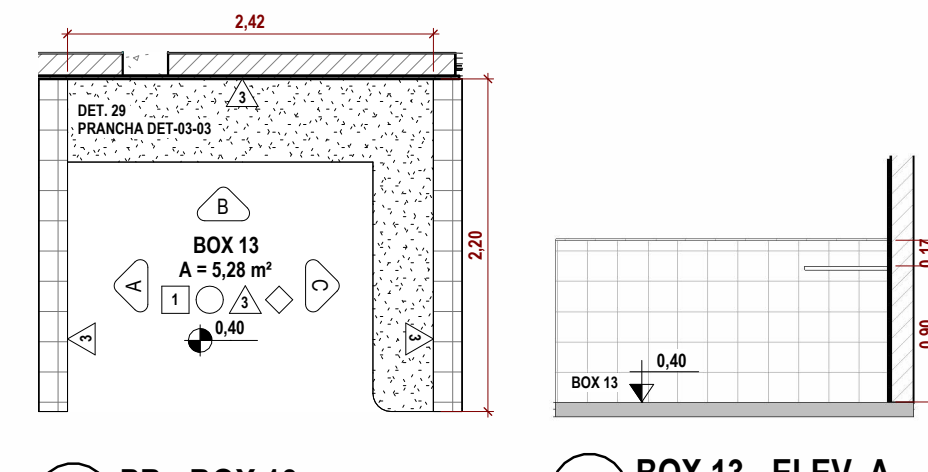
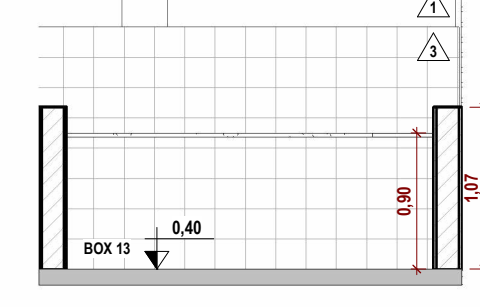
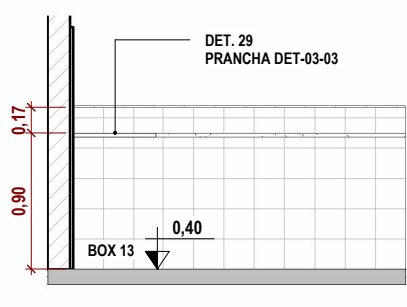
31 PB - BOX 13
ESC. 1: 5032 BOX 13 - ELEV. A
ESC. 1: 5033 BOX 13 - ELEV. B
ESC. 1: 5034 BOX 13 - ELEV. C
ESC. 1: 50

DET. ÁREAS MOLHADAS - LANCHONETE 1

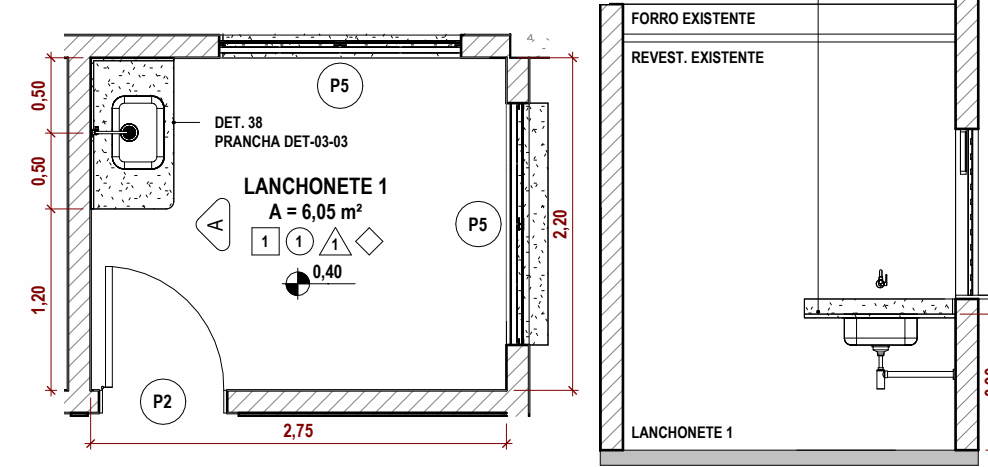
35 PB - LANCHONETE 1
ESC. 1: 5036 LANCH. 1 - ELEV. A
ESC. 1: 50

DET. ÁREAS MOLHADAS - LANCHONETE 2

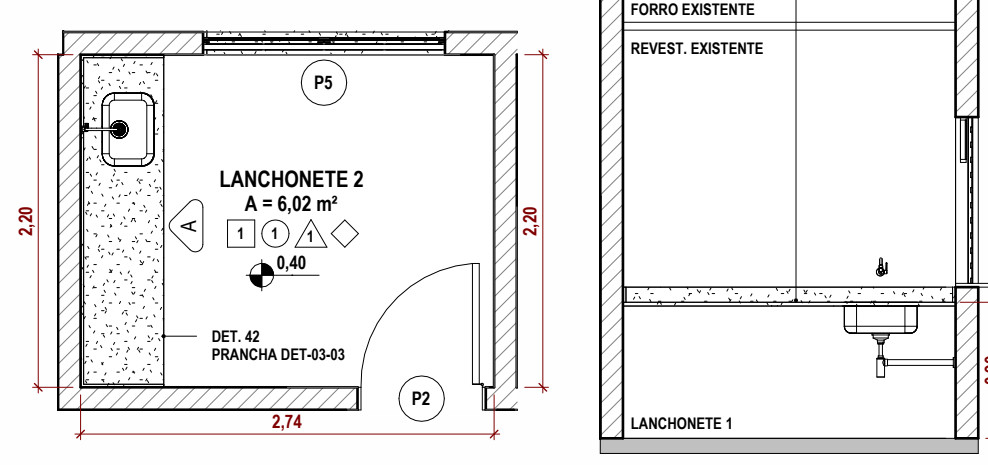
37 PB - LANCHONETE 2
ESC. 1: 5038 LANCH. 2 - ELEV. A
ESC. 1: 50

DET. ÁREAS MOLHADAS - LANCHONETE 3

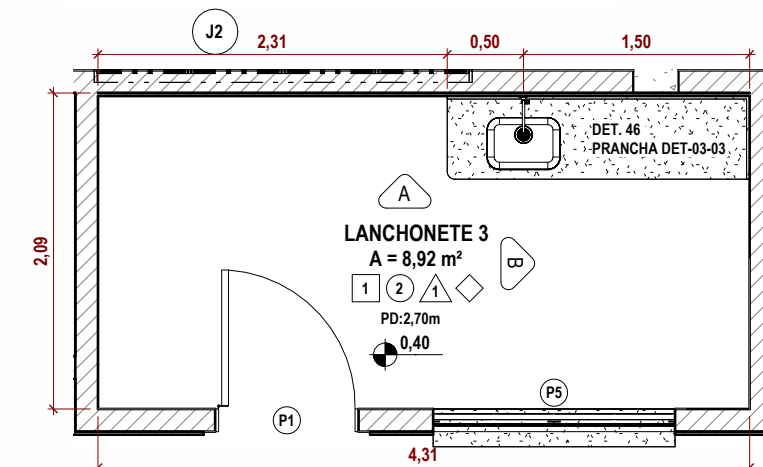
39 PB - LANCHONETE 3
ESC. 1: 50

DET. ÁREAS MOLHADAS - LANCHONETE 3

40 LANCH. 3 - ELEV. A
ESC. 1: 5041 LANCH. 3 - ELEV. B
ESC. 1: 50

TABELA DE PEÇAS SANITÁRIAS

PEÇA	QTD
SIFÃO CROMADO RETO COM COPO REMOVÍVEL	13
TORNEIRA LONGA CROMADA DE PAREDE	13
LAVATÓRIO PEQUENO COM COLUNA SUSPensa	1
CUBA EM AÇO INOX AISI/Q18 50X34X20CM	13
BACIA SANITÁRIA COM CAIXA ACOPLADA DE DUPLO FLUXO (3 E 6 LPF)	1
TORNEIRA METÁLICA CROMADA DE MESA, TEMPORIZADA POR PRESSÃO	1

PROPRIETÁRIO:
PREFEITURA MUNICIPAL DE CACAULÂNCIA
CPNJ: 63.762.058/0001-92

OBRA:

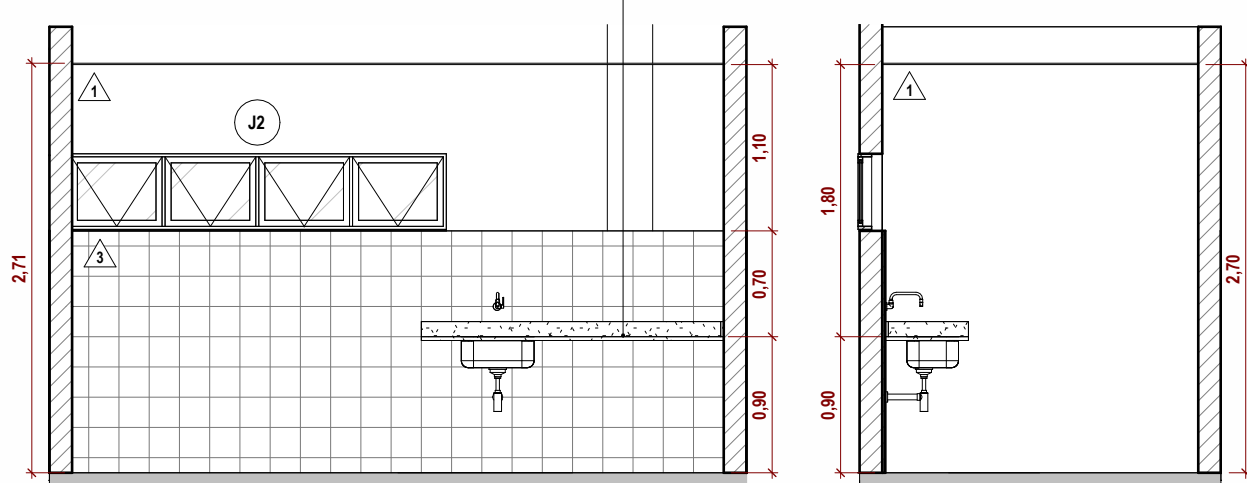
REFORMA DA FEIRA MUNICIPAL DE CACAULÂNCIA

LOCAL DA OBRA:
AVENIDA CACAU, S/N, ESQUINA COM RUA RIVALDO LEITE, CACAULÂNCIA,
RONDÔNIA

CONTEÚDO:
- DETALHE DE ÁREAS
MOLHADAS

DESENHO: ANA LEÃO
PRANCHA Nº: DET-01/03
DATA DO PROJ: 06/2024
RRT: Nº 14381357

LOCALIZAÇÃO SEM ESCALA:



NOME E ASSINATURA DO PROPRIETÁRIO:

PREFEITO(A)
DANIEL MARCELINO DA SILVA

IDENTIFICAÇÃO E ASSINATURA AUTOR DO PROJETO:

ANA BEATRIZ LEÃO SOUZA
ARQUITETA E URBANISTA
CAUIRO nº A110522-1

IDENTIFICAÇÃO E ASSINATURA RESP. P/EXECUÇÃO:

ESPAÇO RESERVADO PARA APROVAÇÃO:

QUADRO DE ÁREAS (m²):
ÁREA DE REFORMA 319,29m²

ESPAÇO RESERVADO PARA APROVAÇÃO:





Município de Cacaulândia



63.762.058/0001-92

Rua João Boava

www.cacaulandia.ro.gov.br

FICHA CADASTRAL DO DOCUMENTO ELETRÔNICO

Tipo do Documento	Identificação/Número	Data
Projeto	ARQ 1-3	09/01/2026

ID:	363844	Processo	Documento
CRC:	39D175A3		
Processo:	1-432/2025		
Usuário:	LIRIEL BARBOSA DE CASTRO		
Criação:	09/01/2026 12:35:30	Finalização:	09/01/2026 12:38:56

MD5: **D6CA0E447AE52295660C1E21DC1610B5**

SHA256: **EDE440A2291FFCBF0AE85A2E54D5DED0A8DBB8CAF061927DFC581BBC4E936C48**

Súmula/Objeto:

ARQ 1-3

INTERESSADOS

SECRETARIA MUNICIPAL DE OBRAS E SERVIÇOS PÚBLICOS	Cacaulândia	RO	09/01/2026 12:35:30
---	-------------	----	---------------------

ASSUNTOS

Reforma da feira municipal de Cacaulândia - Convênio nº 297/2025/PGE-SEOSP	09/01/2026 12:35:30
--	---------------------

A autenticidade deste documento pode ser conferida através do QRCode acima ou ainda através do site transparencia.cacaulandia.ro.gov.br informando o ID 363844 e o CRC 39D175A3.